

## DECLARACIÓN UE DE CONFORMIDAD

### 1. Polo manga corta Modelo SPORT2

**2. Fabricante:** Prima Protección Europe S.L. C/Jacinto Benavente 3, Pobla de Vallbona, 46185 en Valencia, España.  
www.primaproeuropa.com

**3.** La presente declaración de conformidad se expide bajo la exclusiva responsabilidad del fabricante:  
Prima Protección Europe S.L.

**5.** El objeto de la declaración descrito, es conforme con la legislación de armonización de la unión aplicable:  
**Reglamento (UE) 2016/425.**

**6.** Referencias a las normas armonizadas aplicables utilizadas, incluidas sus fechas, respecto a las cuales se declara la conformidad:

**Evaluación de conformidad según  
informes de ensayo 2018EP2674  
EN ISO 13688:2013+EN ISO  
13688:2013/A1:2021  
EN ISO 20471:2013+EN ISO  
20471:2013/A1:2016 CLASE 2**

**7.** El organismo notificado **Nº 0161 Aitex**, Instituto tecnológico textil, Plaza Emilio Sala, 1-03801 Alcoy (Alicante) España, AITEX, ha efectuado el examen UE de tipo (módulo B) y ha expedido el certificado de examen UE de tipo número:  
**18/0951/00/0161**

**8.** El EPI está sujeto al procedimiento de evaluación de la conformidad con el tipo basada en el control interno de la producción C.

### 4. Objeto de la declaración



Polo modelo SPORT2 confeccionado en tejido de punto amarillo o naranja flúor. Dispone de bandas reflectantes grises cosidas de 6,5cm. DELANTEROS: Un delantero con una abertura en el escote. Esta cierra con botones de plástico. En la zona de la axila dispone de un tejido rejilla amarillo flúor. ESPALDA: Recta. MANGAS: Cortas y camiseras. CUELLO: Camisero y de punto elástico amarillo flúor. BOLSILLOS: Tipo parche con cinta autoenganchable: Uno en el pecho izquierdo.

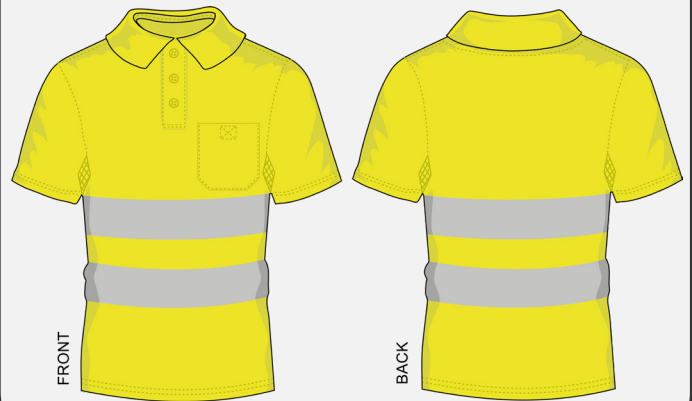

Firmado por y en nombre de  
**Prima Protección Europe S.L.**  
Andrés C.G. - Product Manager

PRIMA PROTECCION EUROPE SL  
C.I.F. B65606105  
C/ JACINTO BENAVENTE, 3 A  
POL. IND. LA POBLA - L'ELIANA  
C.P. 46185 LA POBLA DE VALLBONA  
VALENCIA - SPAIN  
TELF: 96 065 24 08

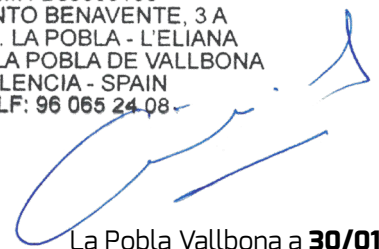

La Pobla Vallbona a **30/01/2023**